

INFORME DE SEGUIMIENTO: SECTOR DE ACEITE DE OLIVA. ANDALUCÍA

SEMANA 43. CAMPAÑA 2019/20

NUEVA BAJADA DE LOS PRECIOS EN ORIGEN

A pesar de la mayor actividad del mercado del aceite de oliva tras el inicio de la nueva campaña y del anuncio de la autorización del almacenamiento privado por parte de la UE, los precios en origen continuaron en niveles bajos durante la semana 43, siendo incluso inferiores a los registrados en la pasada semana.

Tabla 1. Precio medio semanal (€/t) y cantidades comercializadas (t) en las cuatro últimas semanas en Andalucía por las empresas colaboradoras del Observatorio de Precios y Mercados.

Periodo	Aceite de oliva total		Aceite de Oliva Virgen Extra		Aceite de Oliva Virgen		Aceite de Oliva Virgen Lampante (B1°)	
	Cantidad (t)	Precio Medio [€/t]	Cantidad (t)	Precio Medio [€/t]	Cantidad (t)	Precio Medio [€/t]	Cantidad (t)	Precio Medio [€/t]
30/09/2019 - 06/10/2019	5.233,14	2.105,43	3.264,17	2.186,07	762,08	2.008,98	1.206,89	1.948,22
07/10/2019 - 13/10/2019	3.603,86	2.185,22	2.850,57	2.248,77	425,16	1.953,55	328,13	1.933,36
14/10/2019 - 20/10/2019	6.023,34	2.027,26	4.119,50	2.066,25	1.454,58	1.950,33	449,27	1.918,88
21/10/2019 - 27/10/2019	2.595,08	2.016,79	1.941,00	2.053,19	100,00	1.920,00	554,08	1.906,76

Fuente: Observatorio de Precios y Mercados de la Consejería de Agricultura, Ganadería, Pesca y Desarrollo Sostenible.

Gráfico 1. Evolución de los precios medios semanales en origen de aceite de oliva por categorías.

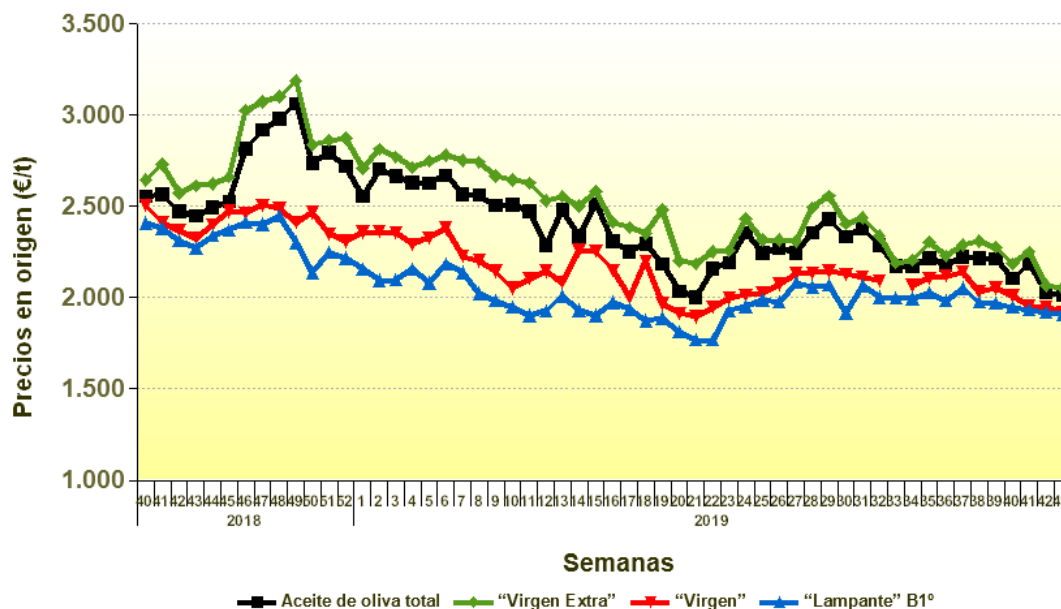

Fuente: Observatorio de Precios y Mercados de la Consejería de Agricultura, Ganadería, Pesca y Desarrollo Sostenible.

Se permite la reproducción total o parcial de los datos o gráficos de esta publicación, citando su procedencia.

A nivel provincial, durante la semana 43 de 2019 las entidades que colaboran con el Observatorio de Precios y Mercados realizaron operaciones en origen en las provincias de Córdoba, Granada, Jaén y Málaga. Los precios medios registrados oscilaron entre 2,000-2,058 €/kg en “virgen extra”, 1,920 €/kg en virgen y entre 1,827-1,915 €/kg en “lampante”.

Gráfico 2. Precios medios semanales (€/toneladas) en origen en las principales provincias productoras andaluzas.

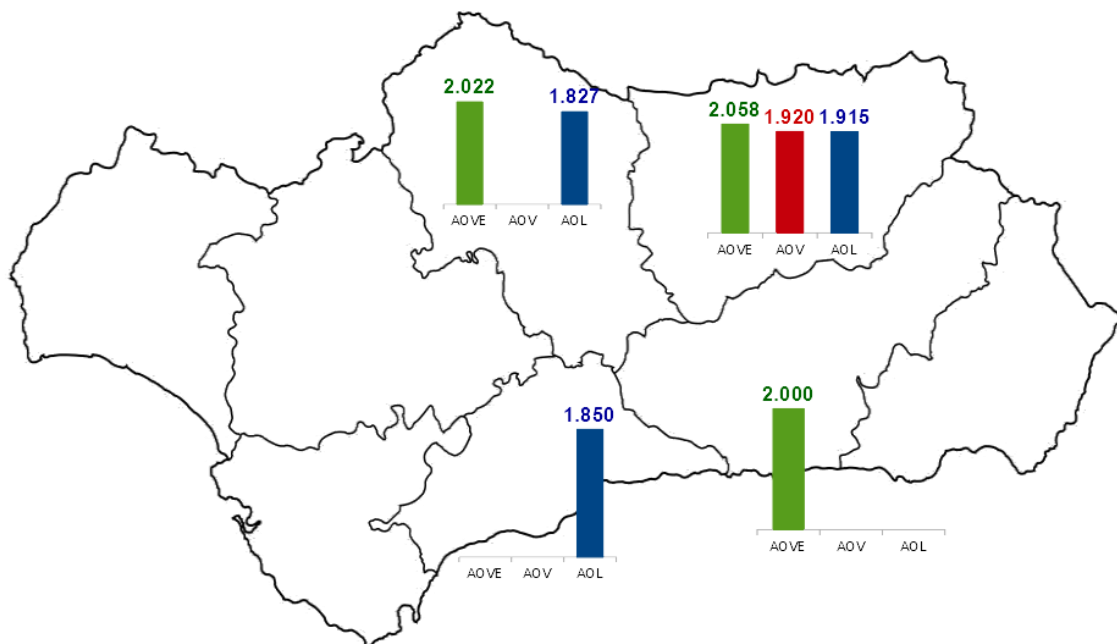

Nota: AOVE: aceite de oliva “virgen extra”; AOV: aceite de oliva “virgen”; AOL: aceite de oliva “lampante”.

Fuente: Observatorio de Precios y Mercados de la Consejería de Agricultura, Ganadería, Pesca y Desarrollo Sostenible.