

INFORME DE SEGUIMIENTO: SECTOR DE ACEITE DE OLIVA. ANDALUCÍA

SEMANA 35 DE 2022. CAMPAÑA 2021/22

CONTINÚA LA ESCASA ACTIVIDAD DEL MERCADO

La actividad del mercado del aceite de oliva continúa siendo escasa, con precios que se mantuvieron prácticamente al mismo nivel que en la semana anterior, si bien fueron algo mayores en "virgen", y estuvieron ligeramente por debajo en "virgen extra" y "lampante". En cuanto a los volúmenes comercializados, fueron bastante similares en cantidad a los de la semana pasada.

Tabla 1. Precio medio semanal (€/t) y cantidades comercializadas (t) en las cuatro últimas semanas en Andalucía por las empresas colaboradoras del Observatorio de Precios y Mercados.

Período		Aceite de oliva total		Aceite de Oliva Virgen Extra		Aceite de Oliva Virgen		Aceite de Oliva Virgen Lampante (B1º)	
		Cantidad (t)	Precio Medio [€/t]	Cantidad (t)	Precio Medio [€/t]	Cantidad (t)	Precio Medio [€/t]	Cantidad (t)	Precio Medio [€/t]
08/08/2022	14/08/2022	1.631,64	3.782,87	1.313,64	3.797,22	268,00	3.732,65	50,00	3.675,00
15/08/2022	21/08/2022	933,00	3.802,68	500,00	3.830,00	100,00	3.775,00	333,00	3.769,97
22/08/2022	28/08/2022	1.304,30	3.915,23	984,30	3.937,71	195,00	3.850,00	125,00	3.840,00
29/08/2022	04/09/2022	1.160,00	3.890,30	285,00	3.926,32	850,00	3.880,88	25,00	3.800,00

Fuente: Observatorio de Precios y Mercados de la Consejería de Agricultura, Ganadería, Pesca y Desarrollo Sostenible.

Gráfico 1. Evolución de los precios medios semanales en origen de aceite de oliva por categorías.

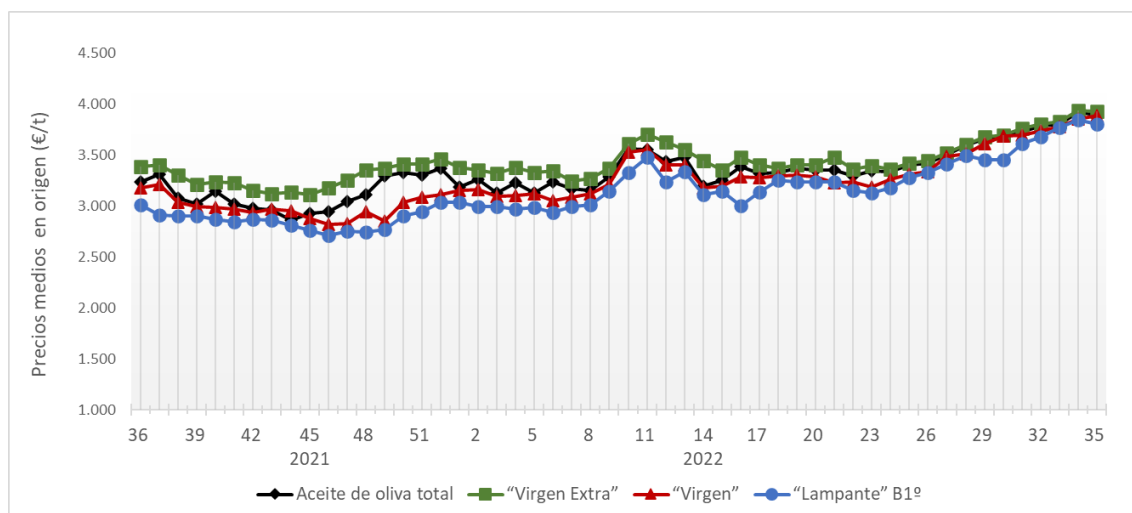

Fuente: Observatorio de Precios y Mercados de la Consejería de Agricultura, Ganadería, Pesca y Desarrollo Sostenible.

A nivel provincial, durante la semana 35 de 2022 las entidades que colaboran con el Observatorio de Precios y Mercados realizaron operaciones en origen en las provincias de Córdoba, Jaén y Sevilla. Los precios medios registrados estuvieron entre 3,919 y 4,000 €/kg para “virgen extra”, en 3,881 €/kg para “virgen”, y en 3,800 €/kg para “lampante”.

Gráfico 2. Precios medios semanales (€/kg) en origen en las principales provincias productoras andaluzas.

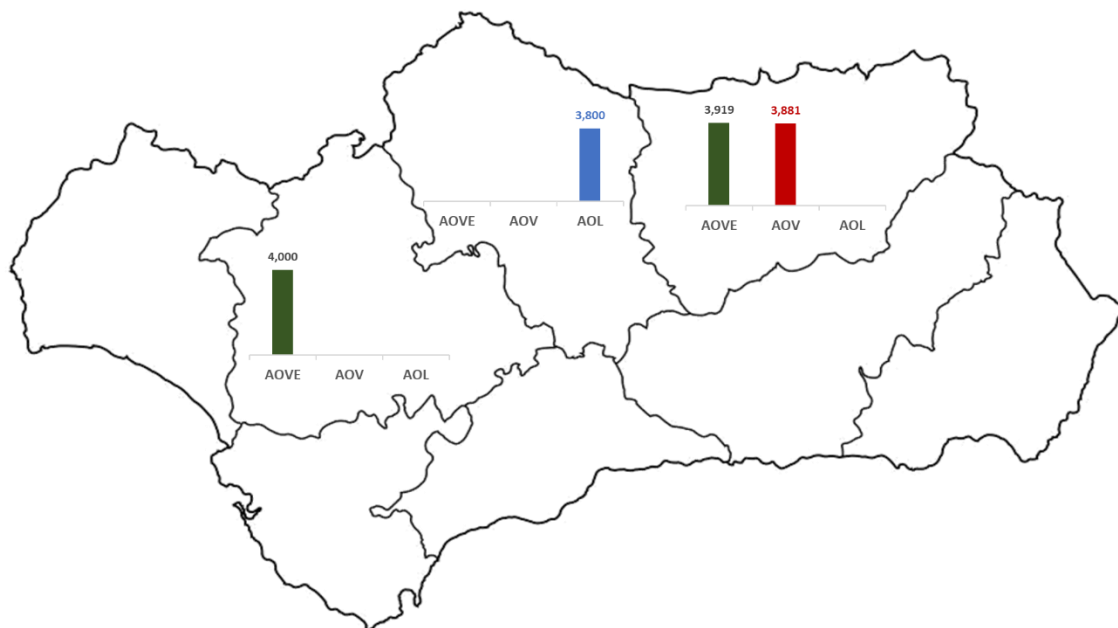

Nota: AOVE: aceite de oliva “virgen extra”; AOV: aceite de oliva “virgen”; AOL: aceite de oliva “lampante”.

Fuente: Observatorio de Precios y Mercados de la Consejería de Agricultura, Ganadería, Pesca y Desarrollo Sostenible.