

INFORME DE SEGUIMIENTO: SECTOR DE ACEITE DE OLIVA. ANDALUCÍA

SEMANA 42 DE 2024. CAMPAÑA 2024/25

NUEVA BAJADA EN EL PRECIO EN ORIGEN DEL “VIRGEN EXTRA”

Semana de estabilidad en los precios medios en origen de "virgen" y "lampante", que apenas mostraron variación respecto a la semana pasada, mientras que el precio medio en origen del "virgen extra" volvió a descender. En cuanto a las cantidades comercializadas por las entidades que colaboran con el Observatorio de Precios y Mercados, éstas fueron inferiores a las de la semana anterior.

Tabla 1. Precio medio semanal (€/t) y cantidades comercializadas (t) en las cuatro últimas semanas en Andalucía por las empresas colaboradoras del Observatorio de Precios y Mercados.

Período		Aceite de oliva total		Aceite de Oliva Virgen Extra		Aceite de Oliva Virgen Lampante (B1º)		Aceite de Oliva Virgen Lampante (B1º)	
		Cantidad (t)	Precio Medio [€/t]	Cantidad (t)	Precio Medio [€/t]	Cantidad (t)	Precio Medio [€/t]	Cantidad (t)	Precio Medio [€/t]
23/09/2024	29/09/2024	1.563,40	7.067,28	592,40	7.507,58	426,00	6.910,80	545,00	6.711,01
30/09/2024	06/10/2024	626,86	6.769,95	357,86	7.245,60	110,00	6.634,09	159,00	5.793,40
07/10/2024	13/10/2024	504,00	6.808,73	406,00	6.932,02	48,00	6.452,08	50,00	6.150,00
14/10/2024	20/10/2024	336,30	6.538,64	201,30	6.680,05	100,00	6.412,50	35,00	6.085,71

Fuente: Observatorio de Precios y Mercados de la Consejería de Agricultura, Pesca, Agua y Desarrollo Rural.

Gráfico 1. Evolución de los precios medios semanales en origen de aceite de oliva por categorías.

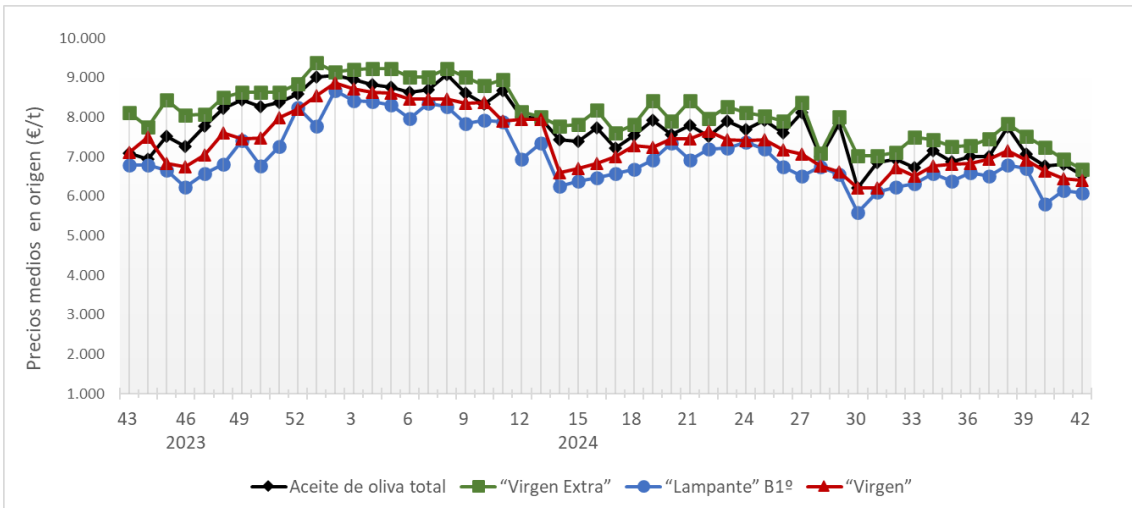

Fuente: Observatorio de Precios y Mercados de la Consejería de Agricultura, Pesca, Agua y Desarrollo Rural.

Se permite la reproducción total o parcial de los datos o gráficos de esta publicación, citando su procedencia.

A nivel provincial, durante la semana 42 de 2024 las entidades que colaboran con el Observatorio de Precios y Mercados realizaron operaciones en origen en las provincias de Córdoba, Jaén y Sevilla. Los precios medios registrados estuvieron entre 6,511 y 7,146 €/kg en “virgen extra”, en 6,413 €/kg en “virgen”, y entre 5,800 y 6,200 €/kg en “lampante”.

Gráfico 2. Precios medios semanales (€/kg) en origen en las principales provincias productoras andaluzas.

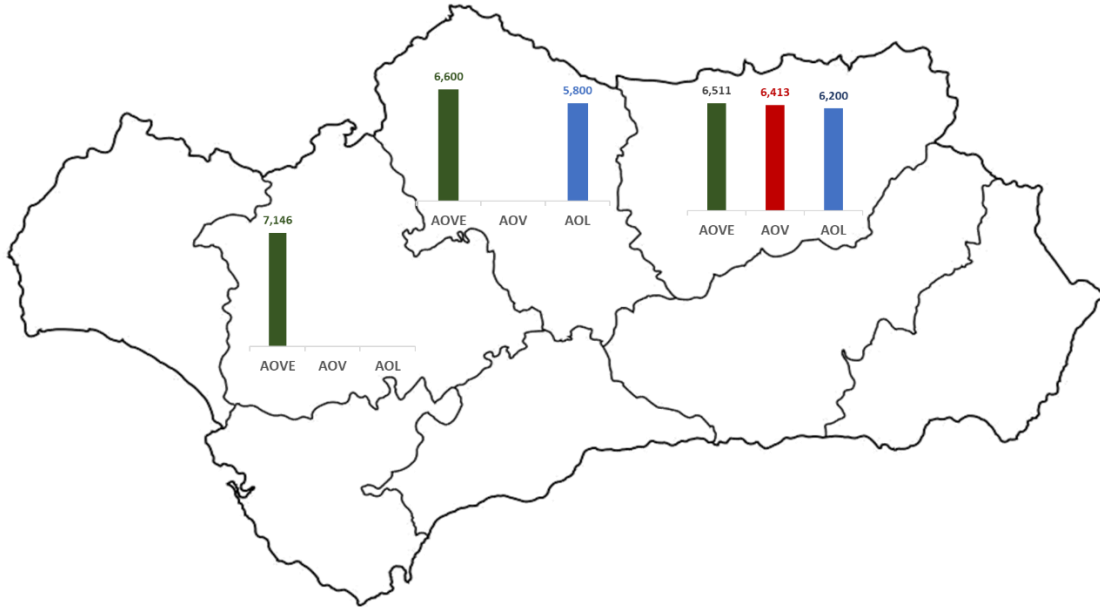

Nota: AOVE: aceite de oliva “virgen extra”; AOV: aceite de oliva “virgen”; AOL: aceite de oliva “lampante”.

Fuente: Observatorio de Precios y Mercados de la Consejería de Agricultura, Pesca, Agua y Desarrollo Rural.