

INFORME DE SEGUIMIENTO: SECTOR DE ACEITE DE OLIVA. ANDALUCÍA

SEMANA 16 DE 2025. CAMPAÑA 2024/25

CONTINÚA LA ESTABILIDAD DE LOS PRECIOS EN ORIGEN

Semana de estabilidad en los precios en origen. En cuanto a las cantidades comercializadas por las entidades que colaboran con el Observatorio de Precios y Mercados, éstas fueron muy inferiores a las de la semana anterior como consecuencia del escaso número de operaciones realizadas.

Tabla 1. Precio medio semanal (€/t) y cantidades comercializadas (t) en las cuatro últimas semanas en Andalucía por las empresas colaboradoras del Observatorio de Precios y Mercados.

Período		Aceite de oliva total		Aceite de Oliva Virgen Extra		Aceite de Oliva Virgen		Aceite de Oliva Virgen Lampante (B1º)	
		Cantidad (t)	Precio Medio [€/t]	Cantidad (t)	Precio Medio [€/t]	Cantidad (t)	Precio Medio [€/t]	Cantidad (t)	Precio Medio [€/t]
24/03/2025	30/03/2025	4.873,18	3.470,47	2.693,00	3.866,34	100,00	3.012,50	2.080,18	2.980,00
31/03/2025	06/04/2025	3.938,20	3.389,14	2.696,20	3.545,22	250,00	3.100,00	992,00	3.037,80
07/04/2025	13/04/2025	1.660,78	3.342,93	791,00	3.769,37	185,00	3.100,00	684,78	2.915,96
14/04/2025	20/04/2025	248,00	3.629,44	198,00	3.772,73	25,00	3.100,00	25,00	3.024,00

Fuente: Observatorio de Precios y Mercados de la Consejería de Agricultura, Pesca, Agua y Desarrollo Rural.

Gráfico 1. Evolución de los precios medios semanales en origen de aceite de oliva por categorías.

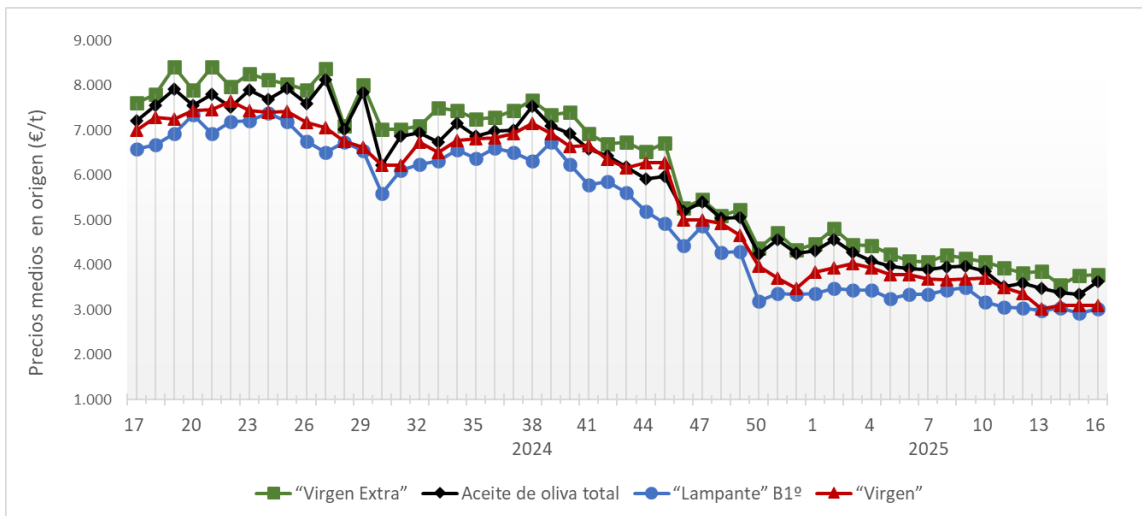

Fuente: Observatorio de Precios y Mercados de la Consejería de Agricultura, Pesca, Agua y Desarrollo Rural.

Se permite la reproducción total o parcial de los datos o gráficos de esta publicación, citando su procedencia.

A nivel provincial, durante la semana 16 de 2025 las entidades que colaboran con el Observatorio de Precios y Mercados realizaron operaciones en origen en las provincias de Granada y Jaén. Los precios medios registrados estuvieron entre 3,700 y 3,850 €/kg en “virgen extra”, en 3,100 €/kg en “virgen” y en 3,024 €/kg en “lampante”.

Gráfico 2. Precios medios semanales (€/kg) en origen en las principales provincias productoras andaluzas.

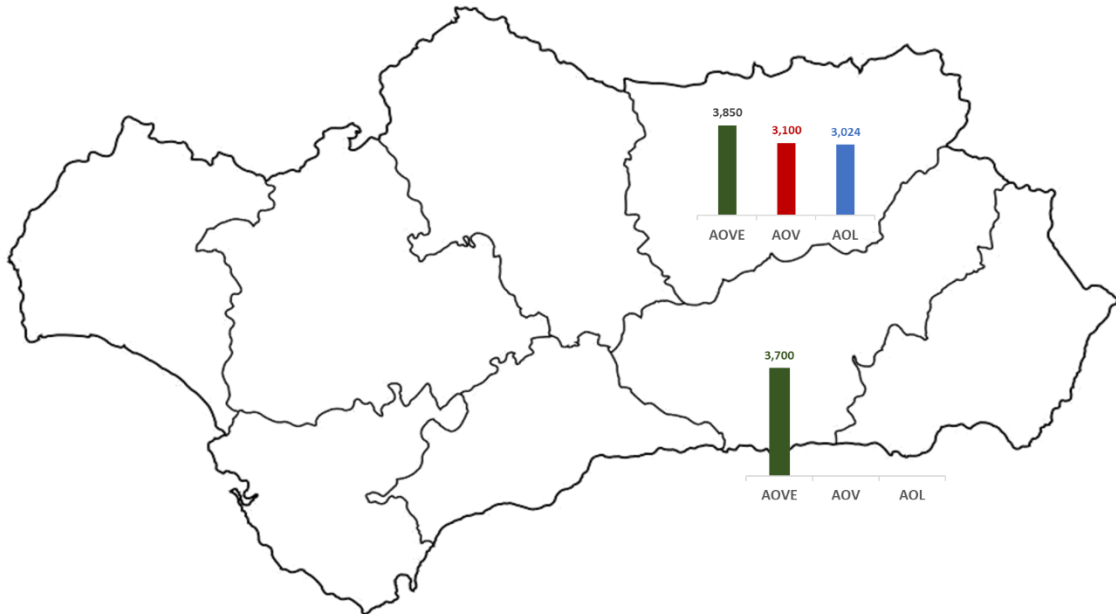

Nota: AOVE: aceite de oliva “virgen extra”; AOV: aceite de oliva “virgen”; AOL: aceite de oliva “lampante”.

Fuente: Observatorio de Precios y Mercados de la Consejería de Agricultura, Pesca, Agua y Desarrollo Rural.