

INFORME DE SEGUIMIENTO: SECTOR DE ACEITE DE OLIVA. ANDALUCÍA

SEMANA 17 DE 2025. CAMPAÑA 2024/25

COMPORTAMIENTO DESIGUAL DE LOS PRECIOS EN ORIGEN

Durante la semana 17 los precios medios en origen se comportaron de manera desigual según categorías, creciendo ligeramente en "virgen" y descendiendo también de manera leve en "virgen extra" y "lampante". Por otra parte, las cantidades comercializadas por las entidades que colaboran con el Observatorio de Precios y Mercados superaron a las de la semana anterior.

Tabla 1. Precio medio semanal (€/t) y cantidades comercializadas (t) en las cuatro últimas semanas en Andalucía por las empresas colaboradoras del Observatorio de Precios y Mercados.

Período		Aceite de oliva total		Aceite de Oliva Virgen Extra		Aceite de Oliva Virgen		Aceite de Oliva Virgen Lampante (B1º)	
		Cantidad (t)	Precio Medio [€/t]	Cantidad (t)	Precio Medio [€/t]	Cantidad (t)	Precio Medio [€/t]	Cantidad (t)	Precio Medio [€/t]
31/03/2025	06/04/2025	3.938,20	3.389,14	2.696,20	3.545,22	250,00	3.100,00	992,00	3.037,80
07/04/2025	13/04/2025	1.735,78	3.364,12	866,00	3.774,91	185,00	3.100,00	684,78	2.915,96
14/04/2025	20/04/2025	427,00	3.513,58	252,00	3.778,57	125,00	3.180,00	50,00	3.012,00
21/04/2025	27/04/2025	991,55	3.432,54	567,00	3.679,37	275,00	3.268,18	149,55	2.798,96

Fuente: Observatorio de Precios y Mercados de la Consejería de Agricultura, Pesca, Agua y Desarrollo Rural.

Gráfico 1. Evolución de los precios medios semanales en origen de aceite de oliva por categorías.

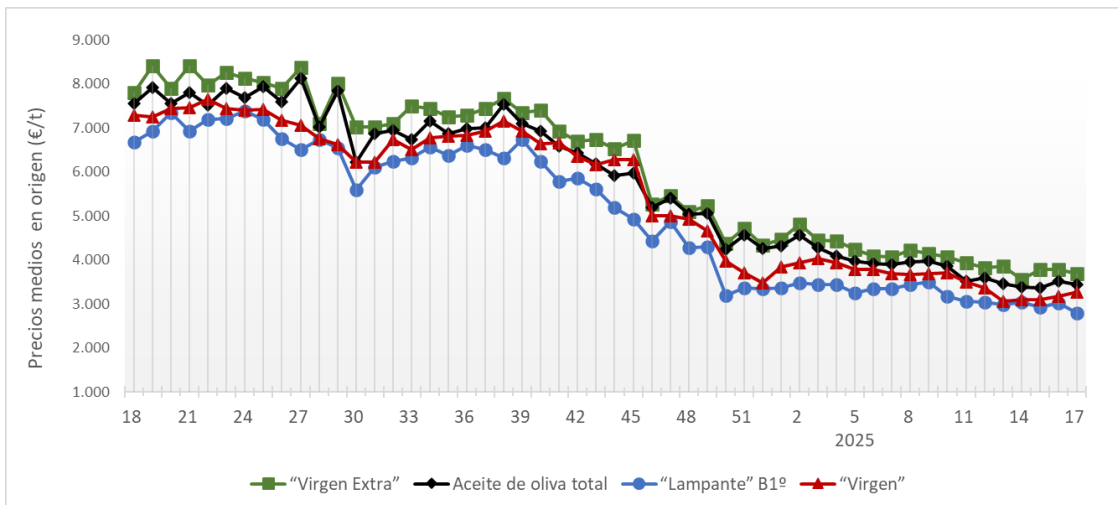

Fuente: Observatorio de Precios y Mercados de la Consejería de Agricultura, Pesca, Agua y Desarrollo Rural.

Se permite la reproducción total o parcial de los datos o gráficos de esta publicación, citando su procedencia.

A nivel provincial, durante la semana 17 de 2025 las entidades que colaboran con el Observatorio de Precios y Mercados realizaron operaciones en origen en las provincias de Córdoba, Granada; Huelva y Jaén. Los precios medios registrados estuvieron entre 3,550 y 3,822 €/kg en “virgen extra”, entre 3,150 y 3,350 €/kg en “virgen” y entre 2,698 y 3,000 €/kg en “lampante”.

Gráfico 2. Precios medios semanales (€/kg) en origen en las principales provincias productoras andaluzas.

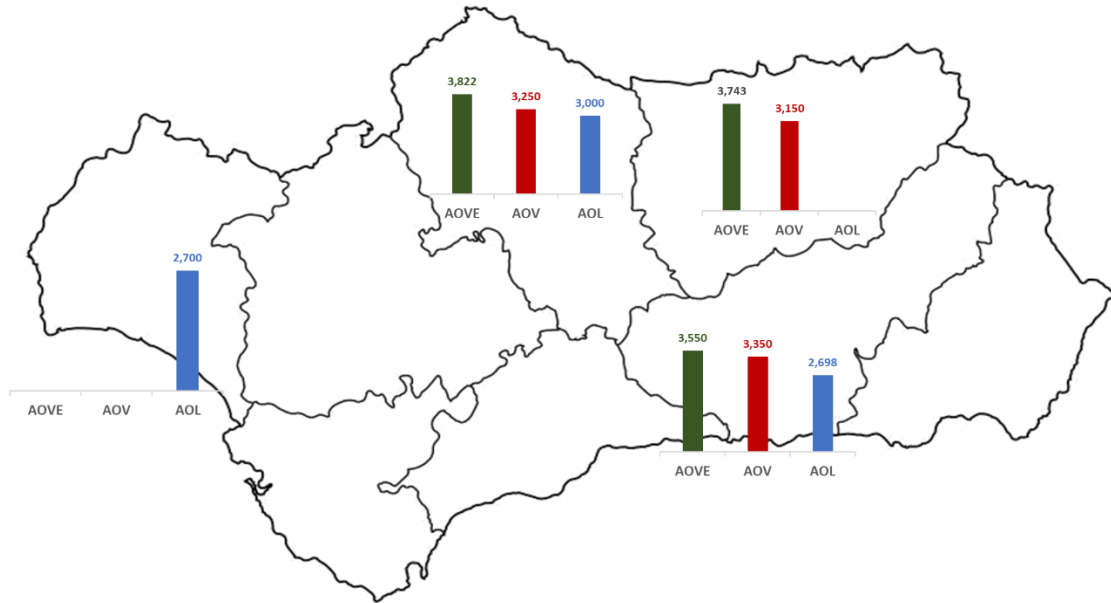

Nota: AOVE: aceite de oliva “virgen extra”; AOV: aceite de oliva “virgen”; AOL: aceite de oliva “lampante”.

Fuente: Observatorio de Precios y Mercados de la Consejería de Agricultura, Pesca, Agua y Desarrollo Rural.