

INFORME DE SEGUIMIENTO: SECTOR DE ACEITE DE OLIVA. ANDALUCÍA

SEMANA 13 DE 2024. CAMPAÑA 2023/24

LIGERO REPUNTE DEL PRECIO EN ORIGEN DEL “VIRGEN EXTRA”

Semana con un escaso número de operaciones y cantidades comercializadas por las entidades que colaboran con el Observatorio de Precios y Mercados. En cuanto a los precios en origen, éstos crecieron ligeramente en "virgen extra", si bien dicha evolución varió según provincias. Por su parte en "virgen" y "lampante" los precios en origen se mostraron estables.

Tabla 1. Precio medio semanal (€/t) y cantidades comercializadas (t) en las cuatro últimas semanas en Andalucía por las empresas colaboradoras del Observatorio de Precios y Mercados.

Período		Aceite de oliva total		Aceite de Oliva Virgen Extra		Aceite de Oliva Virgen		Aceite de Oliva Virgen Lampante (B1º)	
		Cantidad (t)	Precio Medio [€/t]	Cantidad (t)	Precio Medio [€/t]	Cantidad (t)	Precio Medio [€/t]	Cantidad (t)	Precio Medio [€/t]
04/03/2024	10/03/2024	1.881,14	8.355,86	825,14	8.806,43	75,00	8.186,67	981,00	7.989,81
11/03/2024	17/03/2024	2.548,36	8.917,65	2.198,36	9.097,30	50,00	7.825,00	300,00	7.783,33
18/03/2024	24/03/2024	1.250,00	8.107,98	1.075,00	8.137,89	150,00	7.950,00	25,00	7.770,00
25/03/2024	31/03/2024	425,50	8.278,91	375,50	8.334,69	25,00	7.950,00	25,00	7.770,00

Fuente: Observatorio de Precios y Mercados de la Consejería de Agricultura, Pesca, Agua y Desarrollo Rural.

Gráfico 1. Evolución de los precios medios semanales en origen de aceite de oliva por categorías.

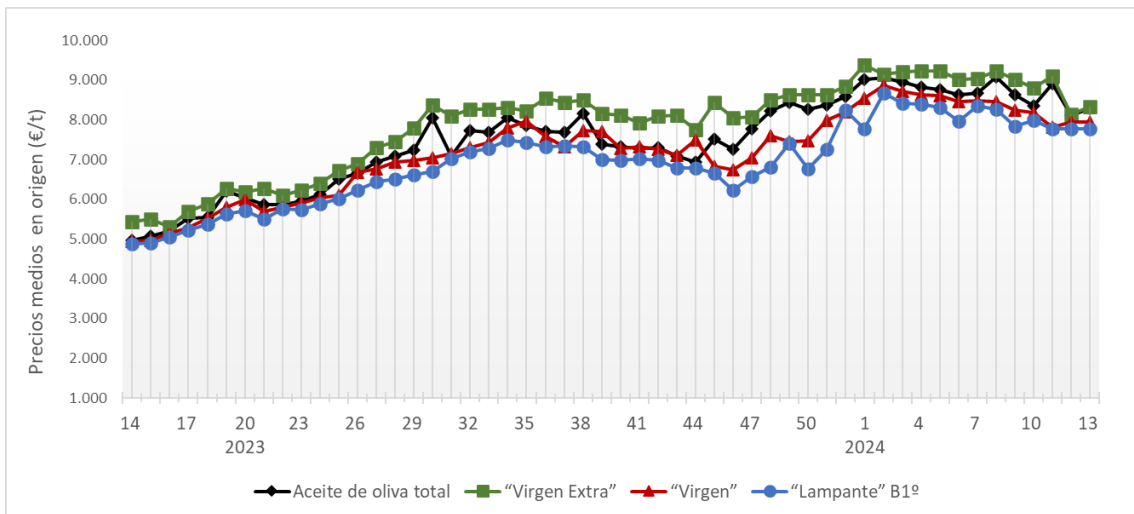

Fuente: Observatorio de Precios y Mercados de la Consejería de Agricultura, Pesca, Agua y Desarrollo Rural.

Se permite la reproducción total o parcial de los datos o gráficos de esta publicación, citando su procedencia.

A nivel provincial, durante la semana 13 de 2024 las entidades que colaboran con el Observatorio de Precios y Mercados realizaron operaciones en origen en las provincias de Córdoba, Huelva, Jaén y Sevilla. Los precios medios registrados estuvieron entre 7,900 y 8,750 €/kg en “virgen extra”, en 7,950 €/kg en “virgen”, y en 7,770 €/kg en “lampante”.

Gráfico 2. Precios medios semanales (€/kg) en origen en las principales provincias productoras andaluzas.

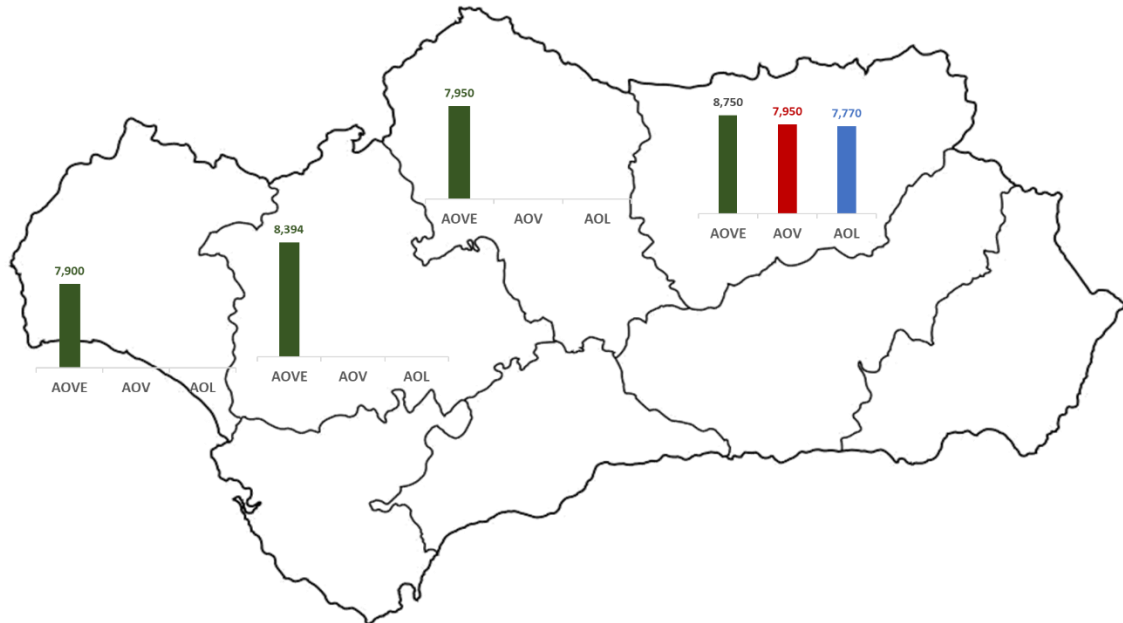

Nota: AOVE: aceite de oliva “virgen extra”; AOV: aceite de oliva “virgen”; AOL: aceite de oliva “lampante”.

Fuente: Observatorio de Precios y Mercados de la Consejería de Agricultura, Pesca, Agua y Desarrollo Rural.