

INFORME DE SEGUIMIENTO: SECTOR DE ACEITE DE OLIVA. ANDALUCÍA

SEMANA 35 DE 2024. CAMPAÑA 2023/24

ESCASAS OPERACIONES EN ORIGEN Y PRECIOS ESTABLES

Continúan las escasas operaciones en origen, con cantidades comercializadas por las entidades que colaboran con el Observatorio de Precios y Mercados, muy similares a las de la semana anterior. En cuanto a los precios en origen, éstos se mantuvieron en las tres categorías prácticamente estables respecto a la pasada semana.

Tabla 1. Precio medio semanal (€/t) y cantidades comercializadas (t) en las cuatro últimas semanas en Andalucía por las empresas colaboradoras del Observatorio de Precios y Mercados.

Período		Aceite de oliva total		Aceite de Oliva Virgen Extra		Aceite de Oliva Virgen		Aceite de Oliva Virgen Lampante (B1º)	
		Cantidad (t)	Precio Medio [€/t]	Cantidad (t)	Precio Medio [€/t]	Cantidad (t)	Precio Medio [€/t]	Cantidad (t)	Precio Medio [€/t]
05/08/2024	11/08/2024	782,82	6.961,03	580,00	7.120,26	125,82	6.668,89	77,00	6.238,96
12/08/2024	18/08/2024	225,00	6.733,33	75,00	7.500,00	25,00	6.500,00	125,00	6.320,00
19/08/2024	25/08/2024	454,00	7.266,85	328,00	7.469,21	101,00	6.799,50	25,00	6.500,00
26/08/2024	01/09/2024	446,00	7.167,04	266,00	7.434,21	155,00	6.816,13	25,00	6.500,00

Fuente: Observatorio de Precios y Mercados de la Consejería de Agricultura, Pesca, Agua y Desarrollo Rural.

Gráfico 1. Evolución de los precios medios semanales en origen de aceite de oliva por categorías.

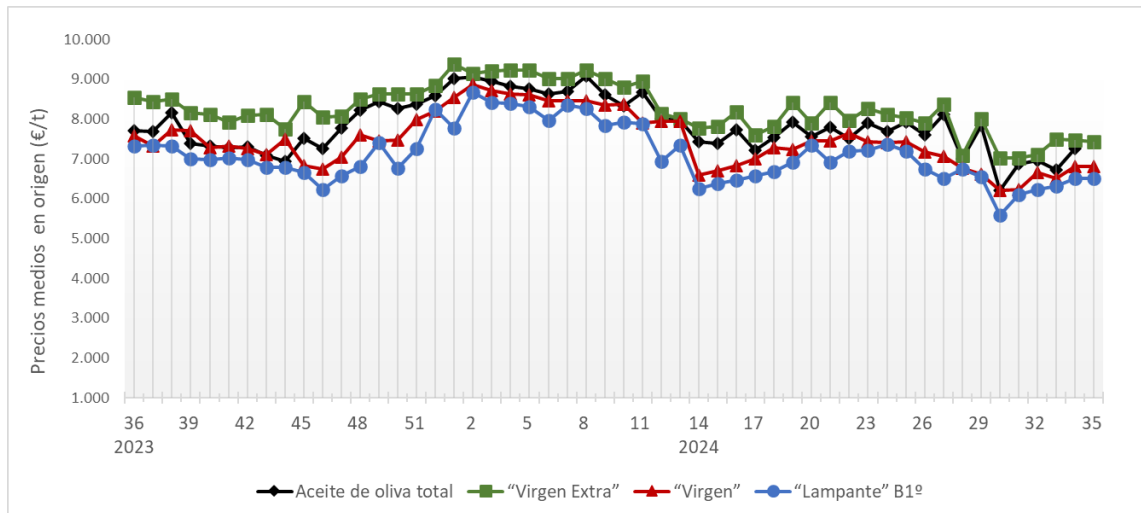

Fuente: Observatorio de Precios y Mercados de la Consejería de Agricultura, Pesca, Agua y Desarrollo Rural.

Se permite la reproducción total o parcial de los datos o gráficos de esta publicación, citando su procedencia.

A nivel provincial, durante la semana 35 de 2024 las entidades que colaboran con el Observatorio de Precios y Mercados realizaron operaciones en origen en las provincias de Granada, Jaén y Sevilla. Los precios medios registrados estuvieron entre 7,000 y 8,328 €/kg en “virgen extra”, entre 6,081 y 7,000 €/kg en “virgen”, y en 6,500 €/kg en “lampante”.

Gráfico 2. Precios medios semanales (€/kg) en origen en las principales provincias productoras andaluzas.

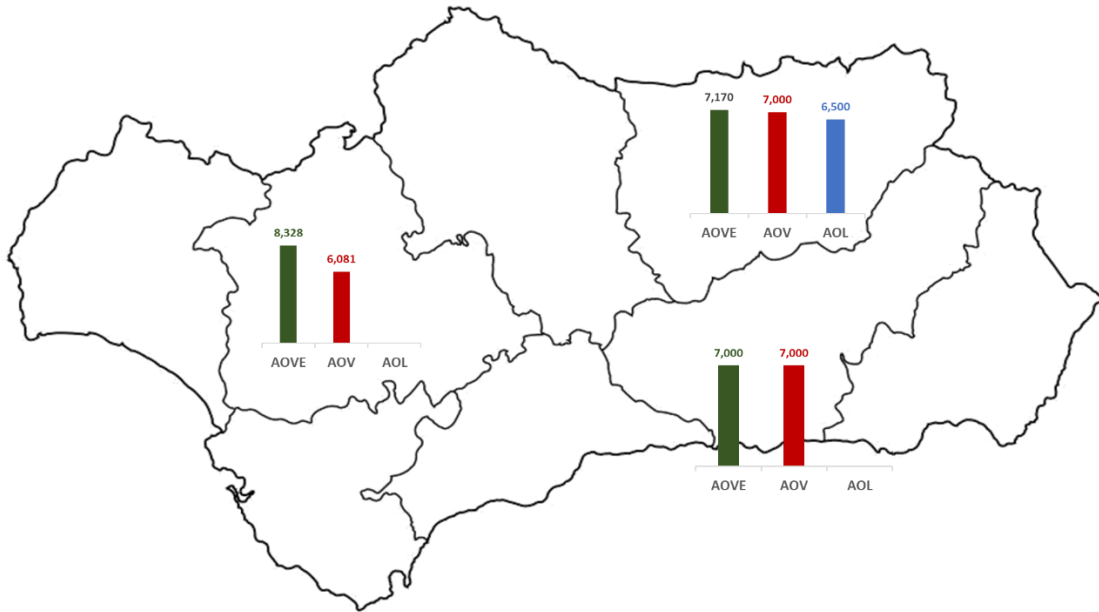

Nota: AOVE: aceite de oliva “virgen extra”; AOV: aceite de oliva “virgen”; AOL: aceite de oliva “lampante”.

Fuente: Observatorio de Precios y Mercados de la Consejería de Agricultura, Pesca, Agua y Desarrollo Rural.